

| | | |
|--|--|---|
| vypracoval: David HRANIČKA | hlavní projektant: Ing. Miroslav KADLEC | odpovědný projektant: Ing. Miroslav KADLEC |
| akce: PASPORT RD Č.P. 156, VELKÝ BOREK | datum 07/2025 | |
| investor: Jírový Jiří, č. p. 49, 27734 Střemy | měřítko 1:250 | |
| místo: k.ú. Velký Borek, p.č. 289/1 | Č. kopie | |
| výkres: SITUAČNÍ VÝKRES | Č. výkr. C.1 | |
| část: D.1. DOKUMENTACE STAVBY | | |

SUTERÉN

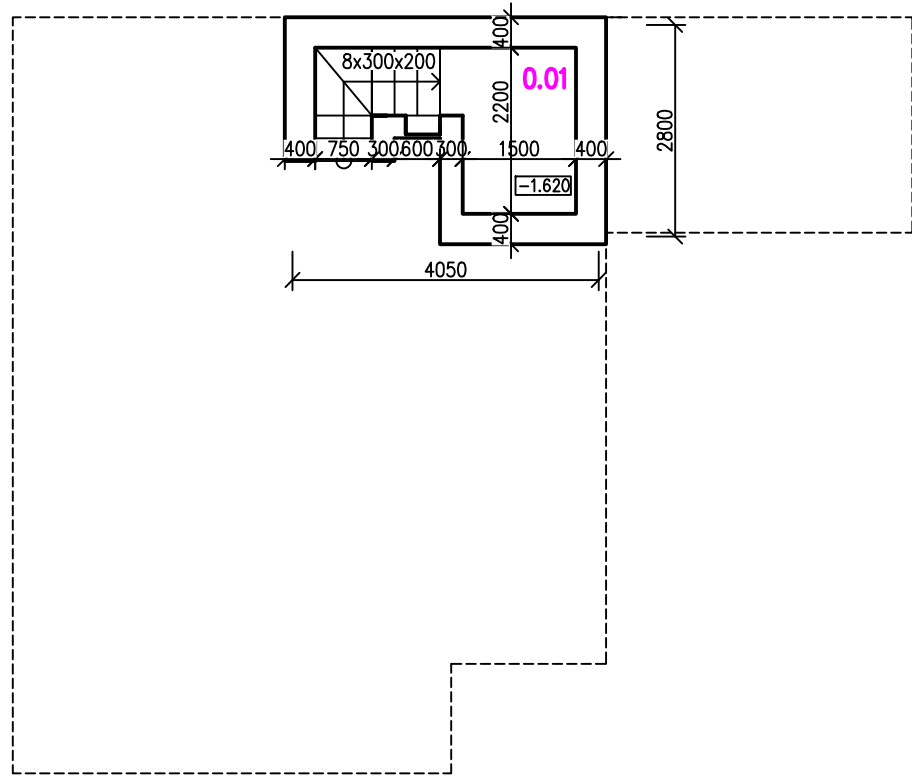

| Číslo | Název | Plocha [m ²] | Podlaha |
|-------|-------|--------------------------|-------------------|
| 0.01 | SKLEP | 3,3 | BETONOVÁ MAZANINA |

LEGENDA MATERIÁLŮ

ZDIVO Z CPP 400–300mm

1.NP

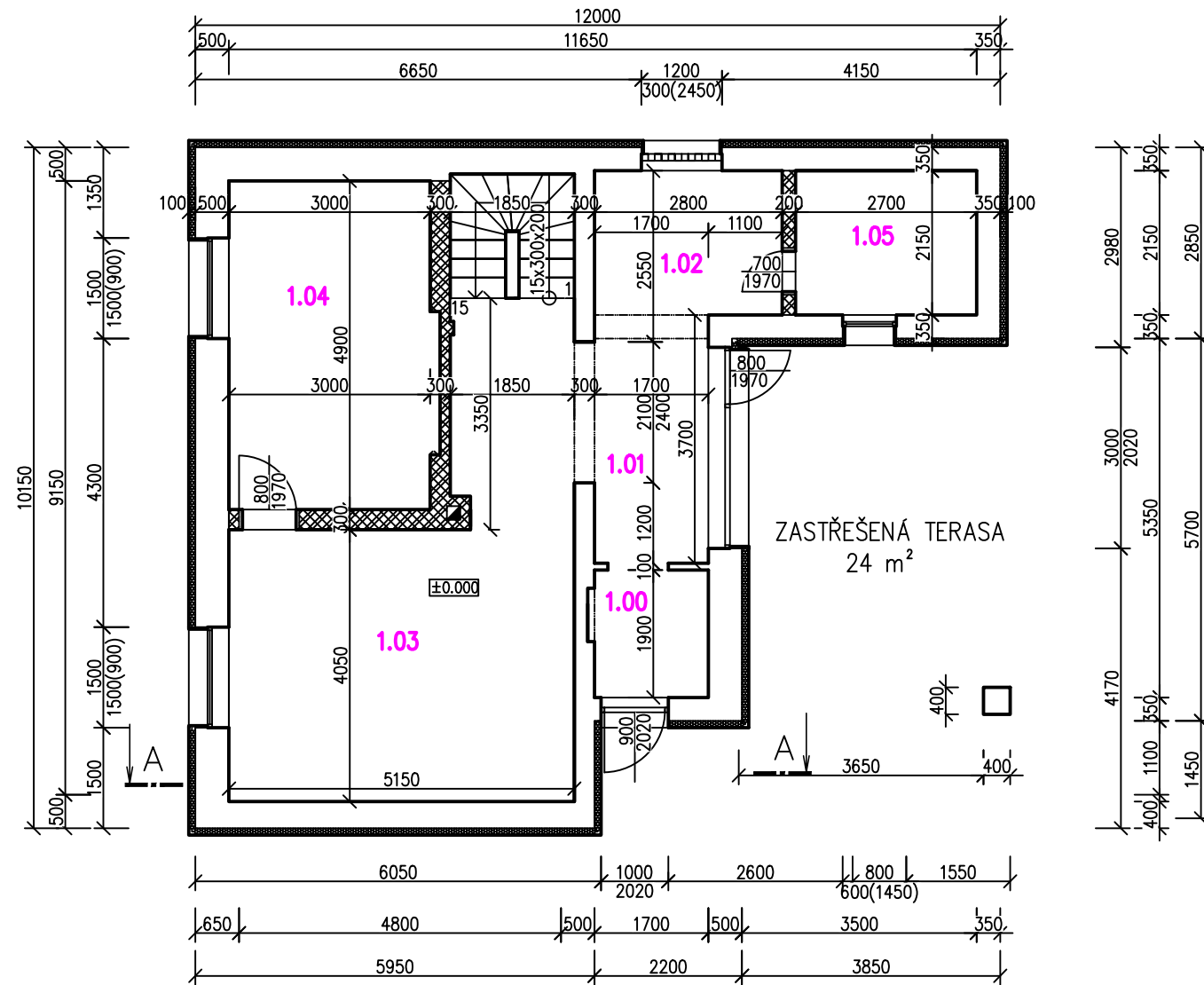

LEGENDA MATERIÁLŮ

- ZDIVO Z CPP 500–300mm
- EPS GERY POLYSTYREN 100mm
- YTONG TVÁRNICE 300–200mm

| Číslo | Název | Plocha [m ²] | Podlaha |
|-------|---------------|--------------------------|------------------|
| 1.00 | ZÁDVEŘÍ | 3,19 | PLOVOUCÍ PODLAHA |
| 1.01 | CHODBA | 6,29 | PLOVOUCÍ PODLAHA |
| 1.02 | KUCHYNĚ | 6,12 | PLOVOUCÍ PODLAHA |
| 1.03 | OBÁVACÍ POKOJ | 20,1 | PLOVOUCÍ PODLAHA |
| 1.04 | LŮŽNICE | 14,83 | PLOVOUCÍ PODLAHA |
| 1.05 | KOUPELNA | 5,67 | KERAMICKÁ DLÁŽBA |

Celková plocha [m²]: 62,2

VYTÁPĚNÍ ZAJIŠTĚNO POMOCÍ PLYNOVÉHO KOTLE V KOMBINACI S TEPLOVODNÍMI RADIÁTORY
TUV ZAJIŠTĚNO POMOCÍ PLYNOVÉHO KOTLE

| | | |
|--|--|---|
| vypracoval: David HRANIČKA | hlavní projektant: Ing. Miroslav KADLEC | odpovědný projektant: Ing. Miroslav KADLEC |
| akce: PASPORT RD Č.P. 156, VELKÝ BOREK | | datum 07/2025 |
| investor: Jírový Jiří, č. p. 49, 27734 Střemy | | měřítko 1:100 |
| místo: k.ú. Velký Borek, p.č. 289/1 | | Č. kopie |
| výkres: PŮDORYS SUTERÉN A 1.NP | | Č. výkr. D.1 |
| část: D.1. DOKUMENTACE STAVBY | | |

2.NP

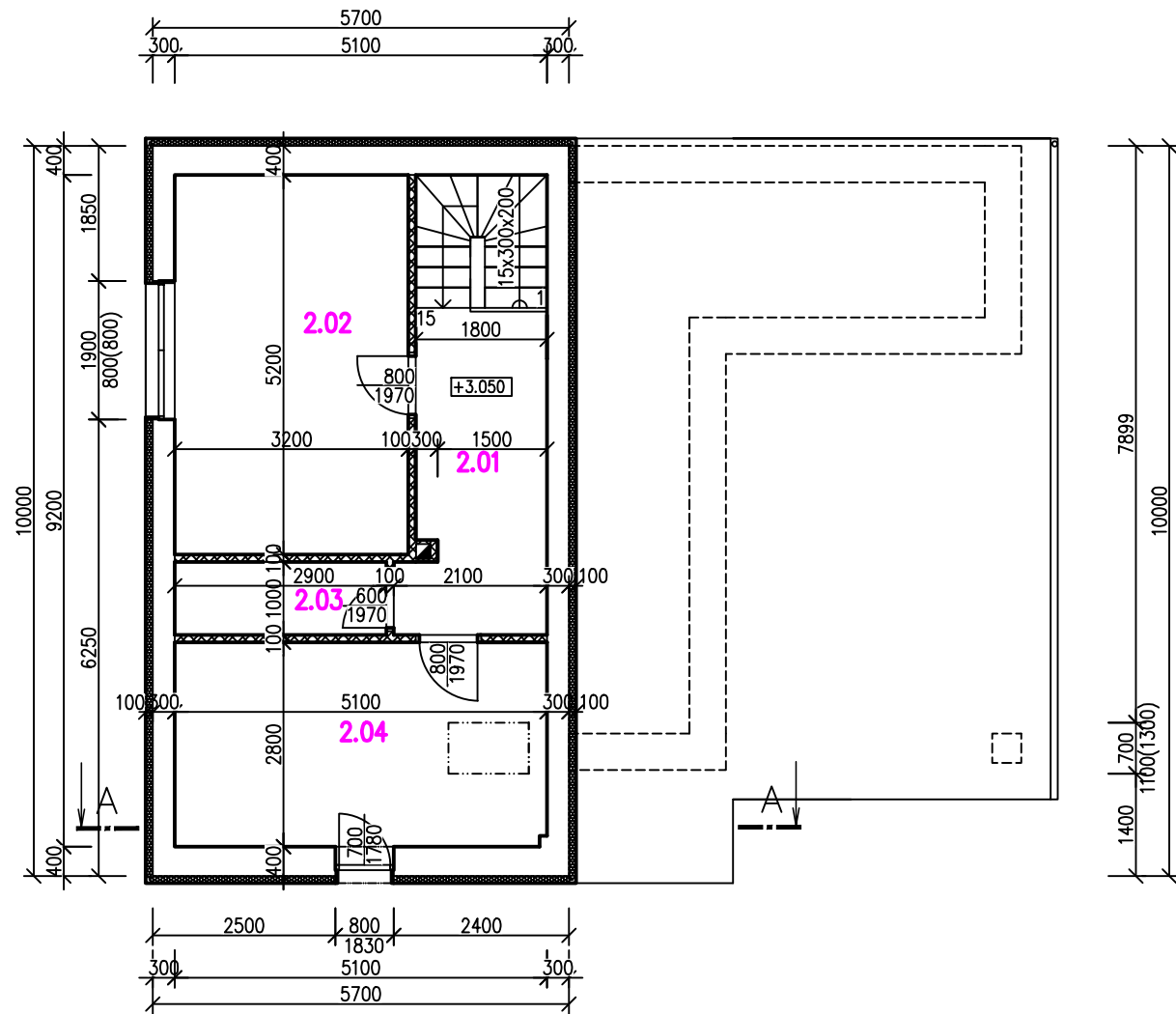

| Číslo | Název | Plocha [m ²] | Podlaha |
|-------|----------|--------------------------|------------------|
| 2.01 | CHODBA | 11,75 | PLOVOUCÍ PODLAHA |
| 2.02 | POKOJ | 15,36 | PLOVOUCÍ PODLAHA |
| 2.03 | KOUPELNA | 2,98 | KERAMICKÁ DLAŽBA |
| 2.04 | POKOJ | 14,28 | PLOVOUCÍ PODLAHA |

Celková plocha [m²]: 44,37

LEGENDA MATERIÁLŮ

- ZDIVO Z CPP 500–300mm
- EPS POLYSTYREN 100mm
- YTONG TVÁRNICE 300–200mm

ŘEZ A-A

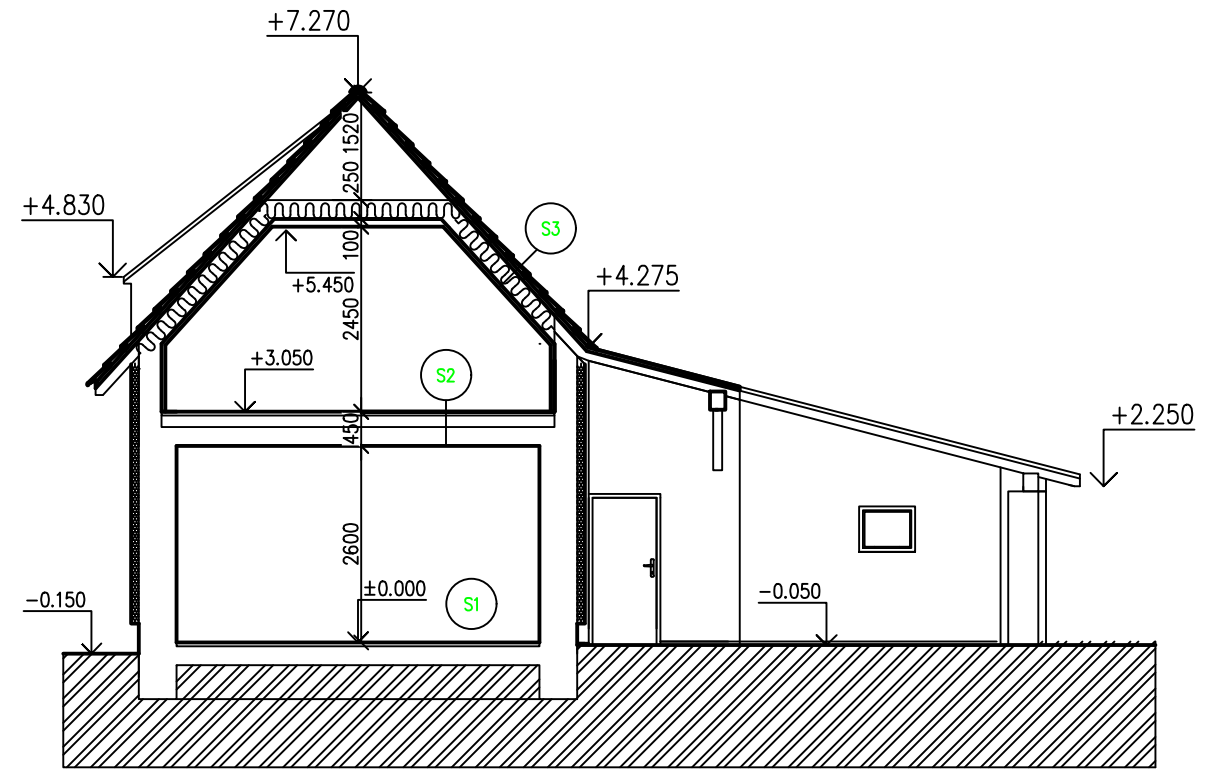

LEGENDA MATERIÁLŮ

- ZDIVO Z CPP 500–300mm
- ZEMINA PŮVODNÍ
- EPS POLYSTYREN 100mm

LEGENDA SKLADER

- | | | | |
|-----------------------|---------------------------------|------------------------|------------------------|
| PODLAHA V 1.NP | | SKLADBA STŘECHY | |
| S1 | - NÁŠLAPNÁ VRSTVA 5-10mm | S3 | - KERAMICKÉ TAŠKY 15mm |
| | - BETON. STĚRKA 50mm | | - DŘEVĚNÉ LATE 60mm |
| | - SEPARAČNÍ VRSTVA 100mm | | - DŘEVĚNÝ TRÁM 140mm |
| | - BETONOVÁ MAZANINA 150 mm | | - MINERÁLNÍ VATA 300mm |
| | - TEPelná IZOLACE EPS 150 mm | | - SDK PODHLED 50mm |
| | - PODKLADNÍ BETON. DESKA 150 mm | | |
| PODLAHA V 2.NP | | | |
| S2 | - NÁŠLAPNÁ VRSTVA 5-10mm | | |
| | - OSB DESKY 50mm | | |
| | - DŘEVĚNÉ FOŠNY 50mm | | |
| | - DŘEVĚNÝ TRÁM 140mm | | |
| | - SDK PROFIL-DESKA 100mm | | |

| | | |
|--|--|---|
| vypracoval: David HRANIČKA | hlavní projektant: Ing. Miroslav KADLEC | odpovědný projektant: Ing. Miroslav KADLEC |
| akce: PASPORT RD Č.P. 156, VELKÝ BOREK | | datum 07/2025 |
| investor: Jírový Jiří, č. p. 49, 27734 Střemy | | měřítko 1:100 |
| místo: k.ú. Velký Borek, p.č. 289/1 | | Č. kopie |
| výkres: PŮDORYS 2.NP A ŘEZ A-A | | Č. výkr. D.2 |
| část: D.1. DOKUMENTACE STAVBY | | |

POHLED JÍŽNÍ

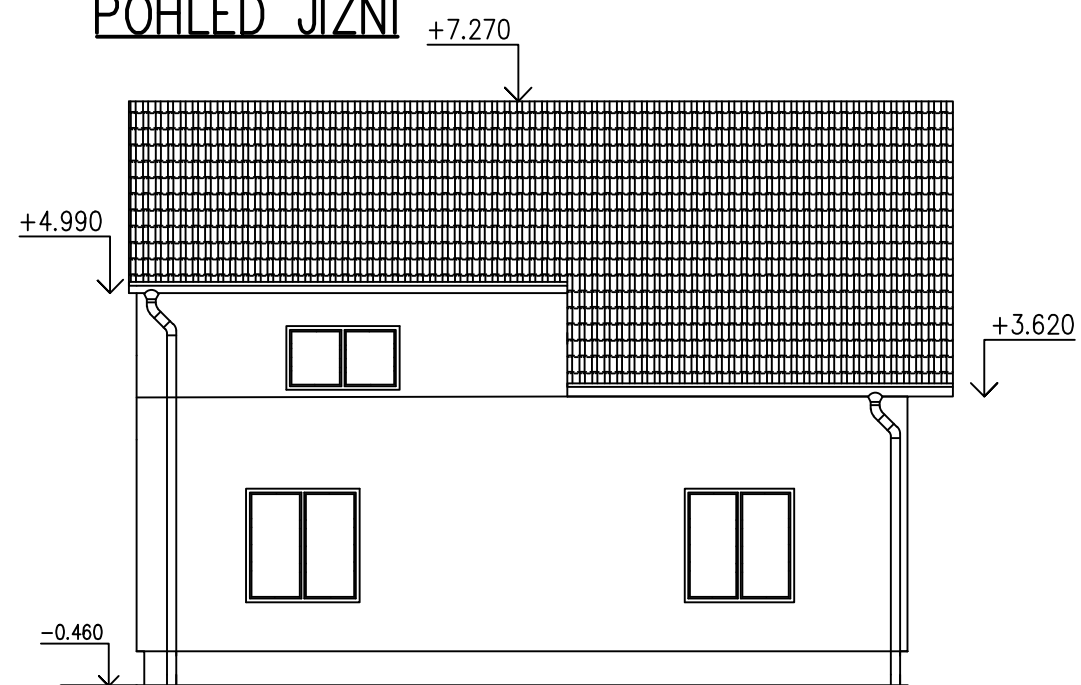

POHLED ZÁPADNÍ

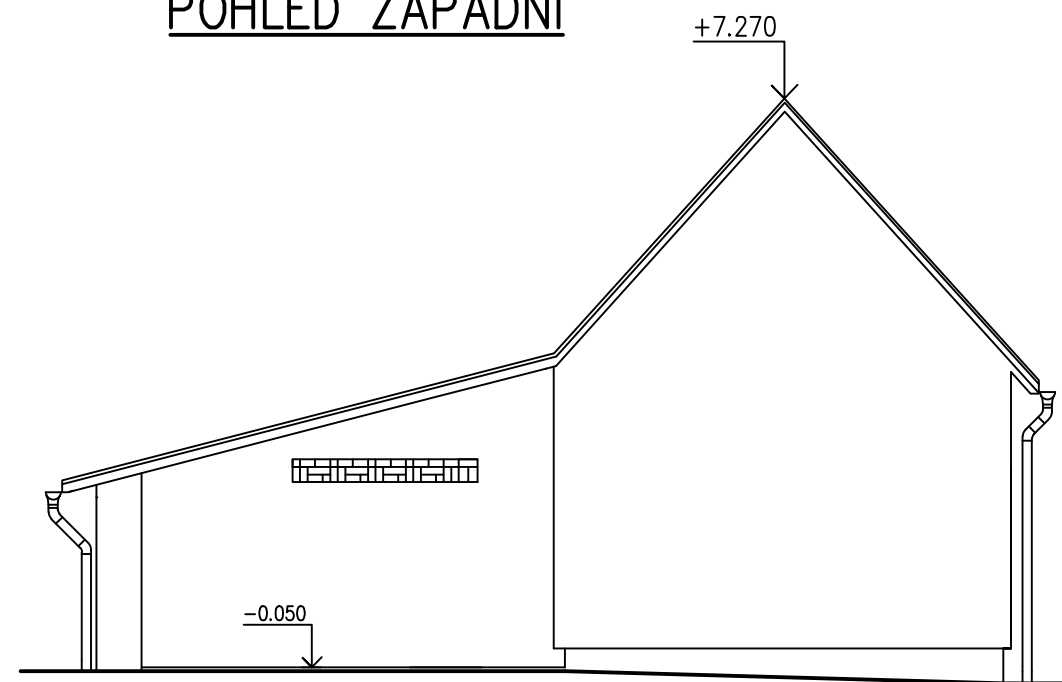

POHLED VÝČLONNÍ

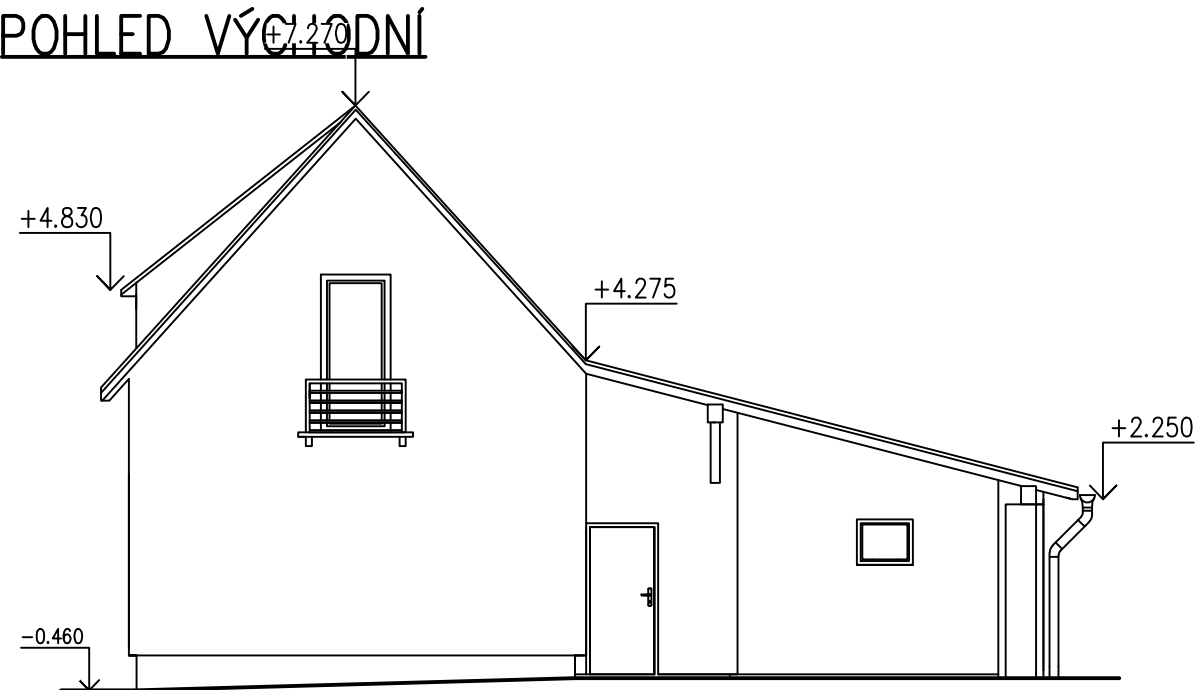

POHLED SEVERNÍ

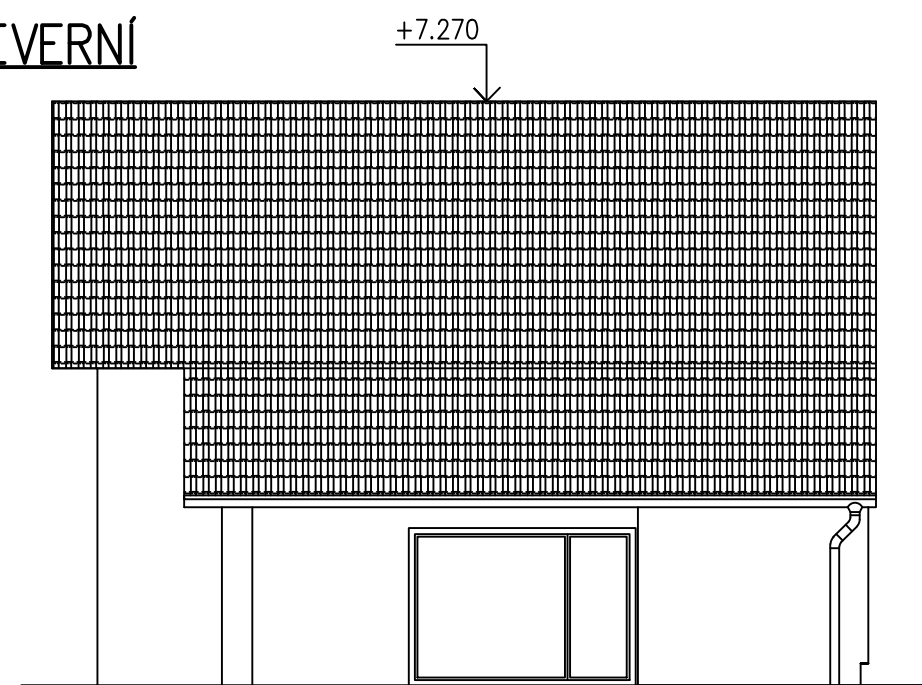

| | | |
|--|--|---|
| vypracoval: David HRANIČKA | hlavní projektant: Ing. Miroslav KADLEC | odpovědný projektant: Ing. Miroslav KADLEC |
| akce: PASPORT RD Č.P. 156, VELKÝ BOREK | datum 07/2025 | |
| investor: Jírový Jiří, č. p. 49, 27734 Střemy | měřítko 1:100 | |
| místo: k.ú. Velký Borek, p.č. 289/1 | Č. kopie | |
| výkres: PŮDORYS 2.NP A ŘEZ A-A | Č. výkr. D.3 | |
| část: D.1. DOKUMENTACE STAVBY | | |